









NOTAS			
- JANELAS E VIGAS DIMENSIONADAS DE ACORDO COM O PROJETO ESTRUTURAL.			
- VERIFICAR DETALHES CONSTRUÇÃO PERMANENTES NAS PRANCHAS DE DETALHAMENTO.			
- EM CASO DE CONFLITO DE INFORMAÇÕES ENTRE O PROJETO GRÁFICO E O MEMORIAL DESCRITIVO, PREVALECE A INFORMAÇÃO CONTIDA NAS DESINHAÇÕES.			
- ALTERAÇÕES NESTE PROJETO SÓ SERÃO COM AUTORIZAÇÃO ESCRITA DO NDE.			
REFERÊNCIAS:			
- PLANTAS DE QUANTITATIVOS.			
- MEMORIAL DESCRITIVO E ESPECIFICAÇÕES TÉCNICAS			
LEGENDA:			
 INDICAÇÃO NÍVEL PLANTA E CORTE		INDICAÇÃO DE VISTAS	
 INDICAÇÃO DE CORTES		ESPECIFICAÇÕES DE MATERIAIS	
 INDICAÇÃO DE FACHADAS		INDICAÇÃO DE EIXOS	
 INDICAÇÃO DE PORTAS E JANELAS		INDICAÇÃO DE ELEMENTOS (BANCODAS, TRAVESEIRAS E ETC.)	



1 PLANTA BAIXA - PORTÕES E FECHAMENTOS

ESCALA 1/75

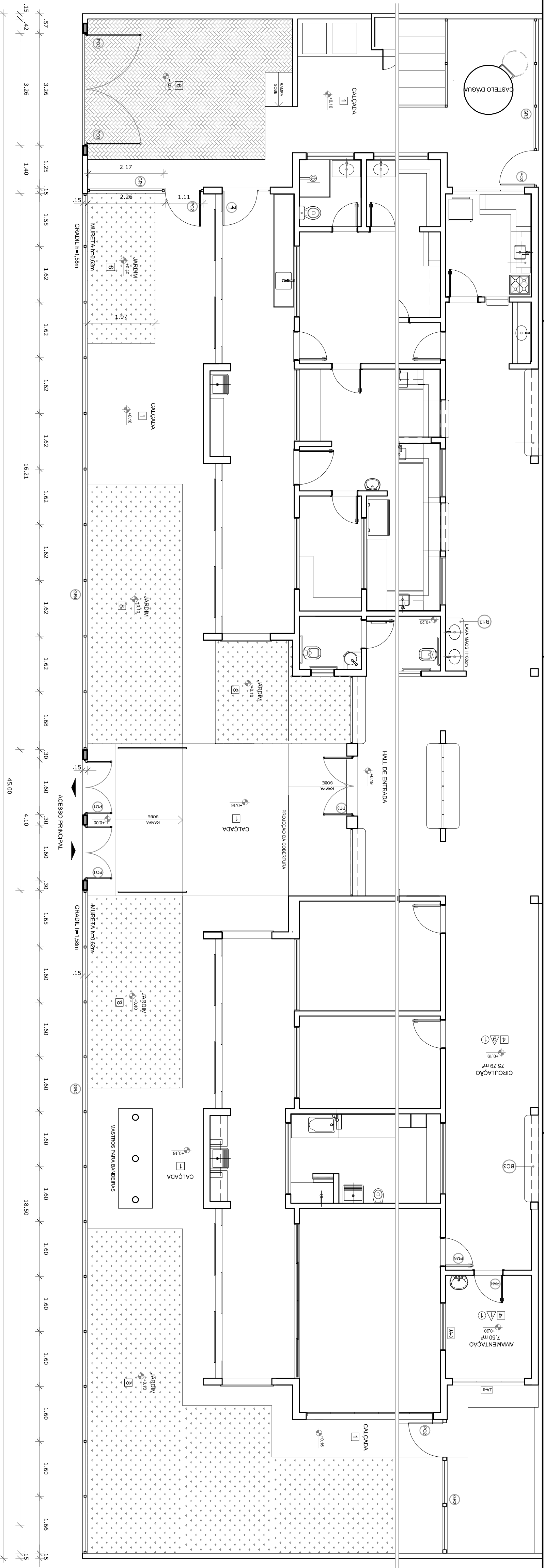
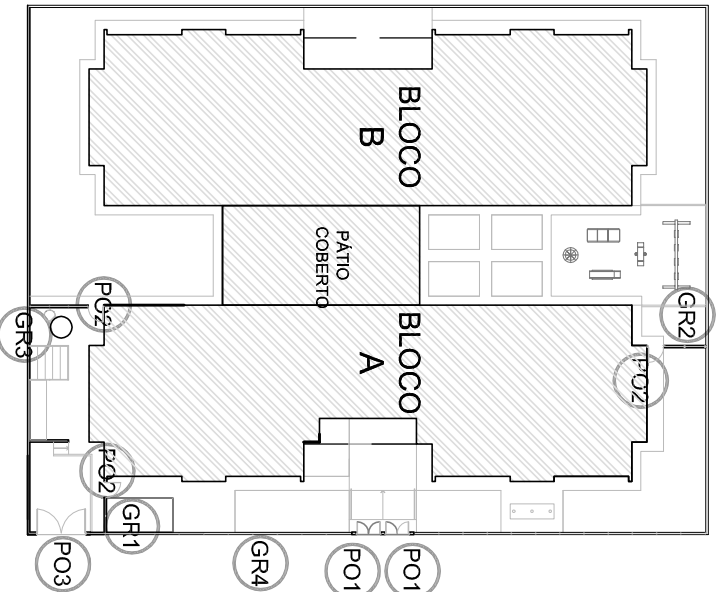

CROQUI DE REFERÊNCIA

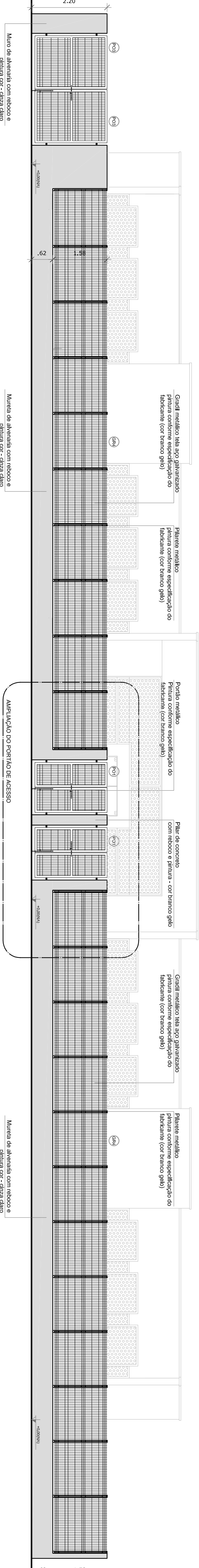

2 VISTA - PORTÕES E FECHAMENTOS

ESCALA 1/75

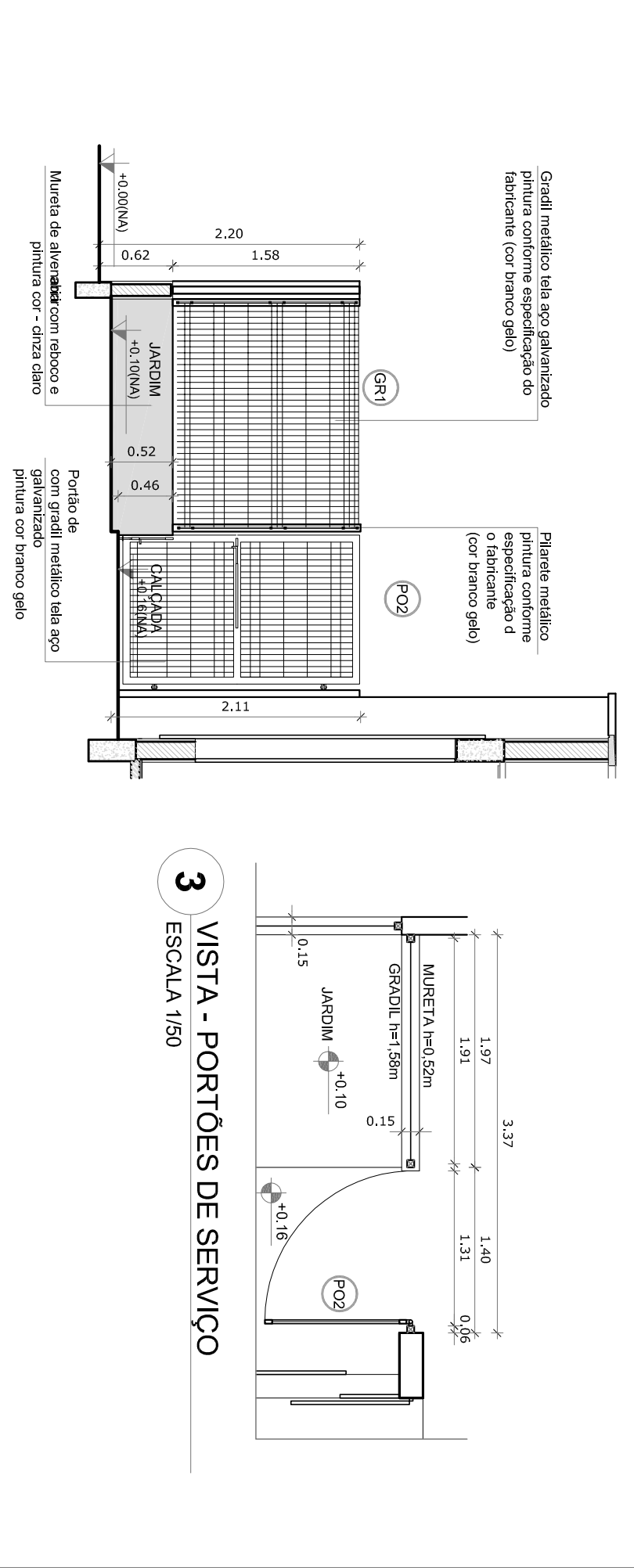

3 VISTA - PORTÕES DE SERVIÇO

ESCALA 1/50

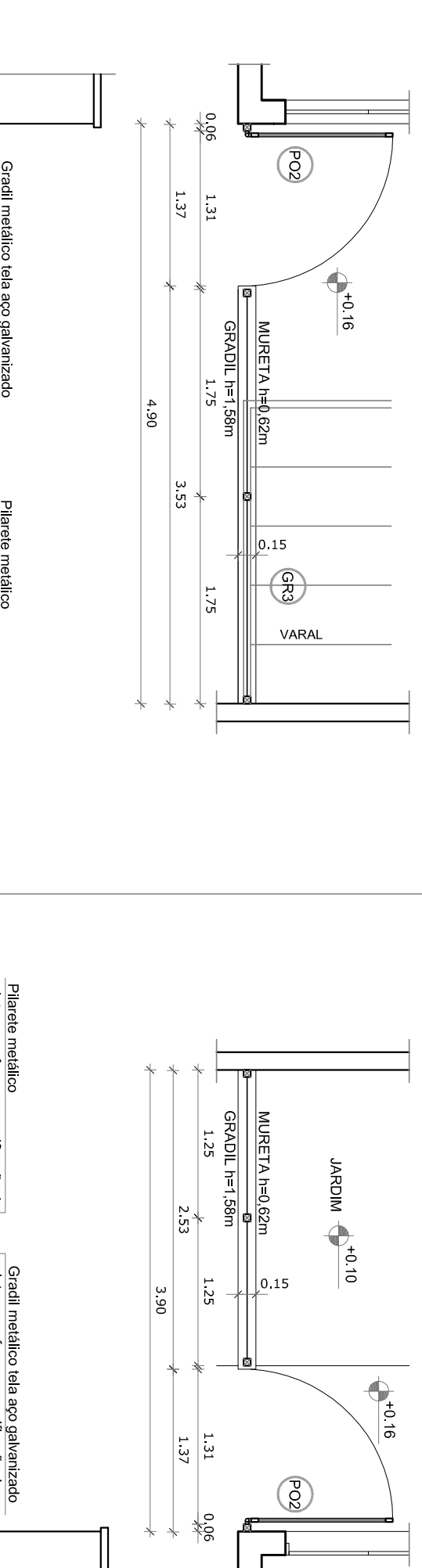

5 AMPLIAÇÃO - PORTÃO DE ACESSO

ESCALA 1/25

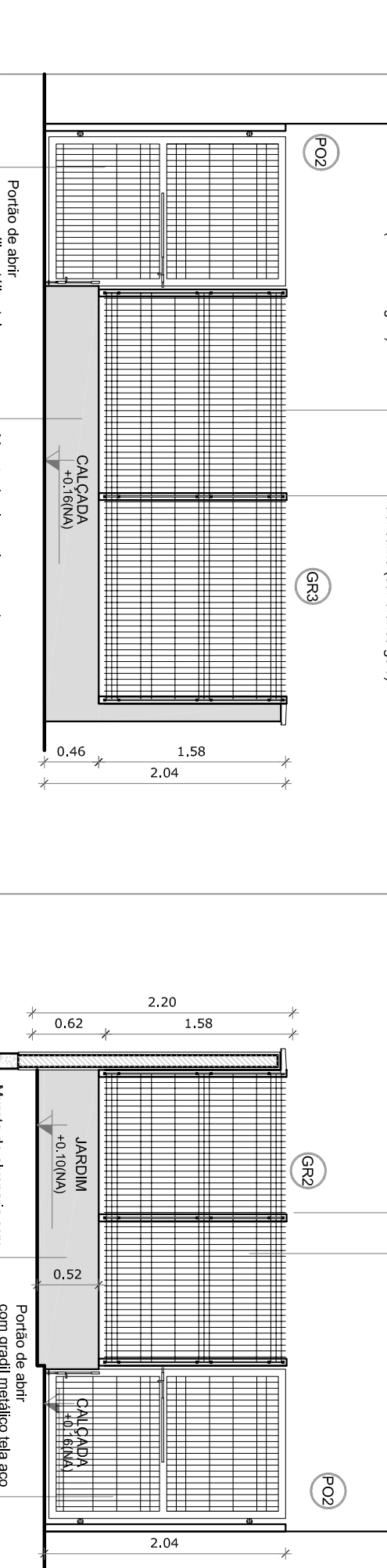

4 PORTÕES LATERAIS

ESCALA 1/50

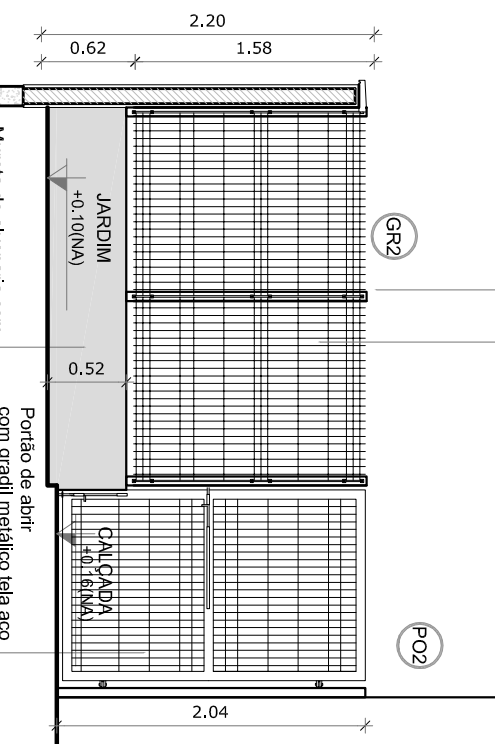

FVDE Fundação Nacional de Educação				Ministério da Educação			
PROJETO PADRÃO - FVDE				PAÍS RICO E PAÍS SEM POBREZA			
PROPRIETÁRIO: :				PROJETO EXECUTIVO			
ENDEREÇO:				PROGRAMA PROINFÂNCIA - PROJETO TIPO 2			
MUNICÍPIO - UF:				PROJETO DE ARQUITETURA			
PROPRIETÁRIO				DETALHAMENTO			
RESP. TÉCNICO				GRADIS E PORTÕES			
AUTOR DO PROJETO				ARQ			
D.F.O.				PRONCIA			
OBSERVAÇÕES:				17/34			
CONCEÇÃO				ARQ			
CGEST - Coordenação				ARQ			
Gest - Coordenação				ARQ			
Educacional				ARQ			
FORMATO				ARQ			
A1 (84X354)				ARQ			
R00				ARQ			
DIA ENSAIO				ARQ			
JUNHO/2015				ARQ			

ANEXO XX